

RENDICIÓN DE CUENTAS 2020



Sr. Martín Maldonado
PRESIDENTE DEL GAD



**PROYECTOS
EJECUTADOS
POR EL CADPA**



PROYECTO CENTRO DÍA ADULTO MAYOR

Inversión: 9.198,48



PROYECTO ESPACIOS ALTERNATIVOS



Inversión: 24.629,33



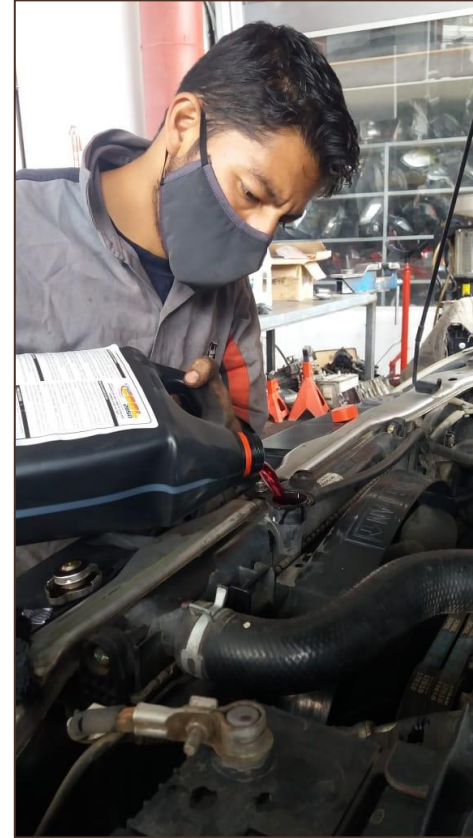

- ❖ En el proyecto consta también el mantenimiento, combustible y pago del chofer.
- ❖ Además se ayuda con las movilizaciones del personal del Centro de Salud cuando se requiere.



CONSTRUCCIÓN DE PASAMANOS EN EL BARRIO SAN LUIS

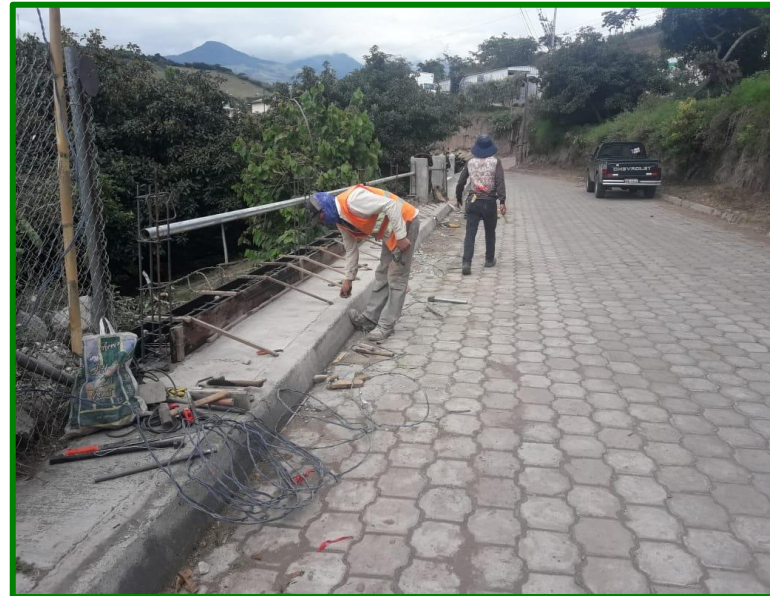

Inversión: 7.608,89



COLOCACIÓN DE VALLAS DE PROTECCIÓN CANCHA DE INDOR- FUTBOL LA VICTORIA



Inversión: 7.837,93





COLOCACIÓN DE 20 TACHOS DE BASURA EN LA PARROQUIA EN PUNTOS ESTRATÉGICOS

Inversión: 250,00



APLICACIÓN DE HERBICIDA EN LAS PRINCIPALES VÍAS DE LA PARROQUIA



Inversión: 408,39





ADQUISICIÓN DE EQUIPO DE COMPUTO PARA EL CAD PARROQUIAL

Inversión: 617,20



ADQUISICIÓN DE 30 SACOS DE CEMENTO PARA ACERAS EN EL BARRIO SAN MARTÍN



Se realizó mediante mingas para terminar este tramo







REPÚBLICA DEL ECUADOR

NOTARÍA PÚBLICA DEL CANTÓN URCUQUÍ

COPIA:

278/2020 SEGUNDA
del

DE LA ESCRITURA DE:

COMPRAVENTA

OTORGADA POR:

GOBIERNO AUTONOMO DESCENTRALIZADO
MUNICIPAL DE SAN MIGUEL DE URCUQUÍ

A FAVOR DE:

GOBIERNO AUTONOMO DESCENTRALIZADO
PARROQUIAL DE PABLO ARENAS

EL:

14 DE SEPTIEMBRE DEL 2020

CUANTÍA:

\$ 10.462,80

Urcuquí, a

14 DE SEPTIEMBRE DEL 2020

DR. ALFONSO AZAEL SALAZAR VÁSCONEZ
NOTARIO

Matovelle 11-03 y González Suárez

Telf.: 062 939 201 0999 007 090 URCUQUÍ - ECUADOR

ESCRITURAS DEL GAD PARROQUIAL

**Se realizó las
gestiones
respectivas para
proceder con la
legalización de
las escrituras de
las oficinas del
GAD**

Inversión: 337,38



ADQUISICIÓN DE PINTURA PARA ADECENTAR LAS CASAS COMUNALES

Inversión: 705,61



Casa Comunal el
Rancho



Casa Comunal el
Chozon

Realizando una minga con los moradores de la comunidad



MINGA DE LIMPIEZA EN EL CENTRO INFANTIL





DÉCIMO CONCURSO DE VELOCIDAD EN TALLADO CON MOTOSIERRA

**El GAD Parroquial
en el mes de febrero
apadrino al Escultor
Pablo Rafael López .
La escultura
representa toda la
producción de la
parroquia con su
producto distintivo
el MAÍZ**



DESPUES DE MAS DE UN AÑO LA ESCULTURA FUE ENTREGA

Inversión: 500,00



CONVENIOS INTERINSTITUCIONALES



CONVENIO TRIPARTITO GPI GADMU Y GADPA

- Construcción de 22 Reservorios
- ❖ **GADMU** - Maquinaria y elaboración del proyecto.
- ❖ **GPI** - Geomembrana (*30.000,00*).
- ❖ **GADPA** - Técnico y material de plomería. (*5.000,00*)
- ❖ **BENEFICIARIOS** - aporte (construcción de desarenadores, tubería, combustible y alimentación. *35.299,70*)





22 BENEFICIARIOS

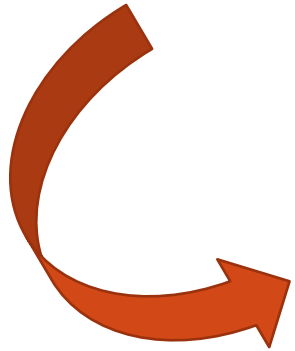

GOBIERNO PROVINCIAL DE IMBABURA



PREFECTURA
DE IMBABURA



TRACTOR ROTURADOR PARA SUELOS CANGAGUOSOS





47 BENEFICIARIOS SEGUNDA ADENDA



PROYECTO SOBERANÍA ALIMENTARIA

COVID 19 – 25 FAMILIAS

Chanchos



Gallinas ponedoras



Pollos camperos



GPI: 4.902,00

GADPA: 1.471,00



MANTENIMIENTO RUTINARIO DE VÍAS 15 KM



GPI: 8.250,00

GADPA: 2.750,00







MANTENIMIENTO DE LA VÍA LA VICTORIA - SALINAS



TRANSFERENCIA DE RECURSOS ECONÓMICOS PARA ATENCIÓN DE GRUPOS VULNERABLES POR MOTIVO DE LA EMERGENCIA SANITARIA

GPI: 5.000,00



5 carpas



1 parlante



8 mesas



SEÑALÉTICA EN LA PARROQUIA

GPI: 2.000,00

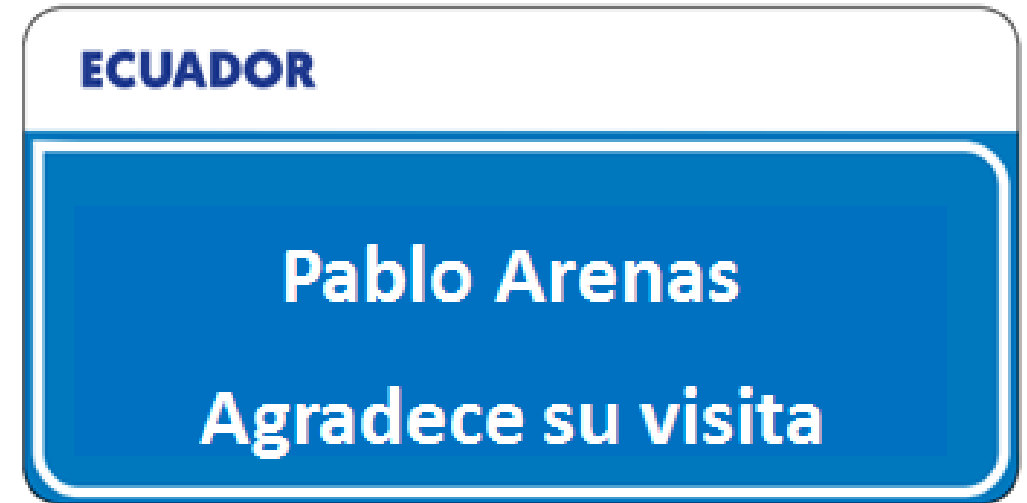
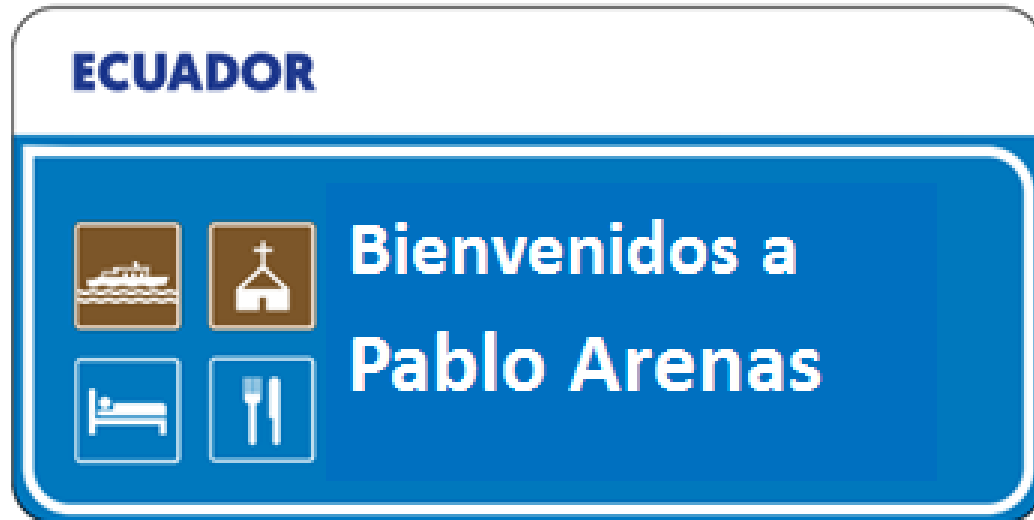

GAD MUNICIPAL DE URCUQUI



MAQUINARIA PARA MEJORAMIENTO DE VÍAS EN LA PARROQUIA



GADMU: Maquinaria



GADPA: Combustible



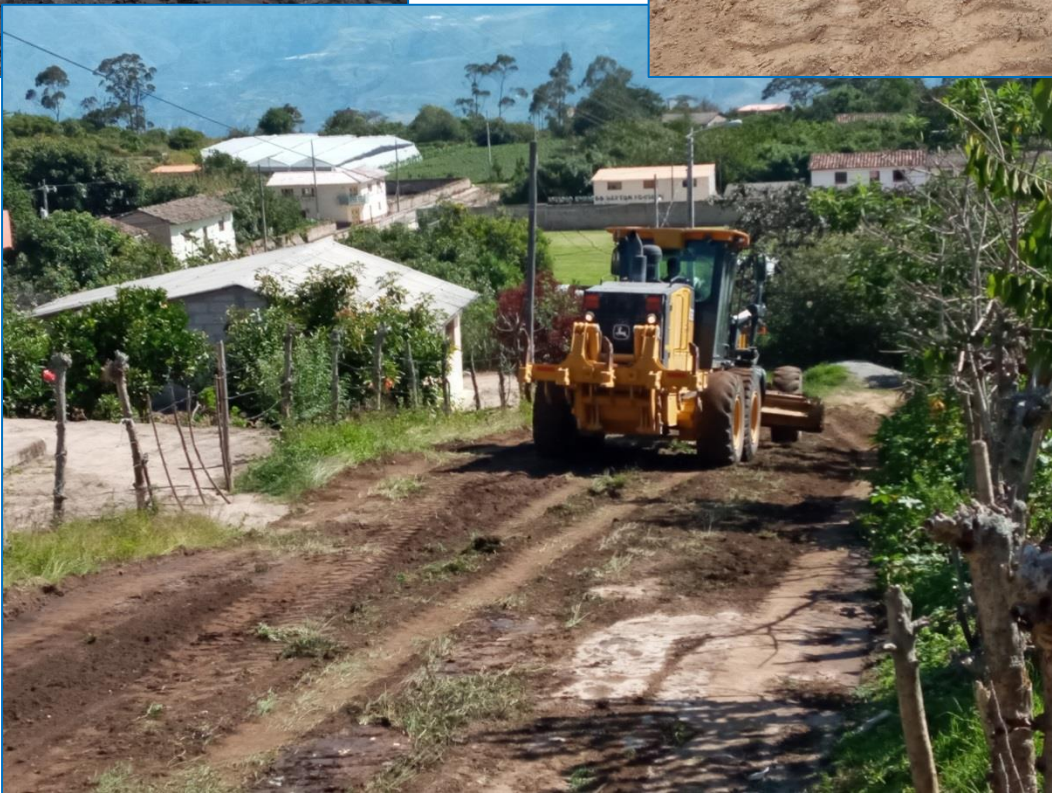

EXTENSIÓN DE LA RED DE AGUA PILUMACHI - PALAGÁ



GADMU: Maquinaria

BENEFICIARIOS: tubería 2 km

GADPA: 415,34 material de plomería





PÓRTICO DE DESINFECCIÓN

GADMU: Colocación de pórtico de desinfección en la parroquia.

GADPA: insumos de desinfección COVID 19



ADOQUINADO BARRIO LOURDES

GADMU: 33.425,40

GADPA: 5.000,00



PROTOS



TU CASA, TU HUERTO

Cooperación alemana, huertos familiares para 3 parroquias,
Tumbabiro, Pablo Arenas, Cahuasqui



*150 Beneficiarios
en la Parroquia*



GESTIONES REALIZADAS

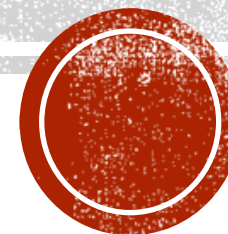

GOBIERNO PROVINCIAL DE IMBABURA

- Recursos para el proyecto de reservorios con geomembrana segunda etapa por 30.000,00
- Adenda al convenio de roturación de suelos.
- Cama baja para el traslado de la maquinaria a nuestra parroquia.



EQUIPO CAMINERO PARA MANTENIMIENTO DE VÍAS







APERTURA LA VÍA PILUMACHI - OTUBURO





APERTURA DE LA VÍA TAXACHUPA



PROYECTO MUROS Y ACERAS EN EL BARRIO SAN MARTÍN (PRESUPUESTO PARTICIPATIVO 2019)







PATRONATO PROVINCIAL IMBABURA

- Se gestiona medicamentos para el centro de salud.



GAD MUNICIPIO DE URCUQUI

- Se solicita la elaboración de Proyectos en beneficio de nuestra parroquia:
 - ✓ Protección de vallas en las canchas del parque la Victoria.
 - ✓ Proyecto de reservorios con geomembrana
 - ✓ Proyecto de soberanía alimentaria.
 - ✓ Proyecto readecuación de la cancha en la comunidad San Pedro



EMELNORTE

- Extensión de red eléctrica en el sector de Pilumachi.
- Iluminación - cambio de luminarias y reubicación de postes (La Victoria y San Pedro.)



San Pedro



La Victoria





COMISIÓN PARROQUIAL PARA EMERGENCIAS (COPAE)

Se conformó
con los actores
sociales



AYUDA EN ACCIÓN

Productos de desinfección



Lavamanos



AYUDA EN LA EMERGENCIA MIES - FUNDACIÓN SUMAK KAWSAY



COORDINACIÓN INTERINSTITUCIONAL EMERGENCIA SANITARIA

















AGRADECEMOS EN LA EMERGENCIA SANITARIA A:

- Patronato Provincial
- GAD Municipio de Urcuquí
- FOCI
- Gobernación de Imbabura
- Tenaza Itapza Comerciantes Asociados
- Ing. Lauro Salas
- Sra. Martha Sáenz
- Sr. Roberto Flis
- Sr. Meri Morales
- Ing. Tyrone Vega

**NIPRO Medical Corporación del Ing. Santiago Cueva
por 5000 pruebas rápidas de COVID 19**



GRACIAS



**GAD PARROQUIAL
RURAL PABLO ARENAS**
Administración 2019 - 2023

